

BATAVIA

RESIDENCIAL

Superficie de Parcela: 500,00 m²
Superficie de Jardín: 276,72 m²

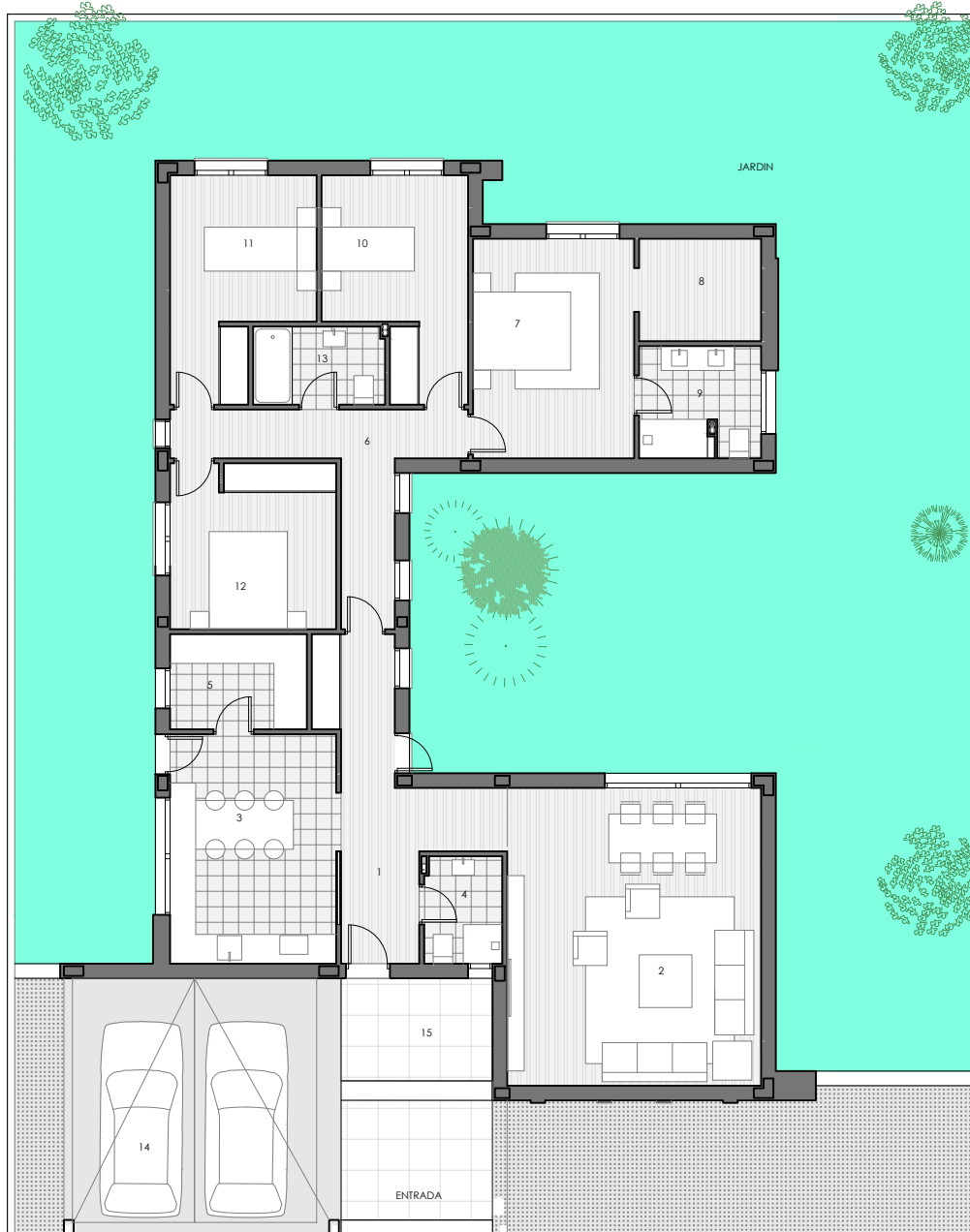

| PLANTA BAJA | | |
|---------------------------------|---------------|-----------------------------|
| 1 | HALL-DISTRIB. | 12.73 |
| 2 | SALON-COMEDOR | 31.72 |
| 3 | COCINA | 15.98 |
| 4 | BAÑO 3 | 3.48 |
| 5 | LAVANDERIA | 5.46 |
| 6 | PASILLO | 9.95 |
| 7 | DORM. 1 | 14.85 |
| 8 | VESTIDOR | 5.25 |
| 9 | BAÑO 1 | 5.66 |
| 10 | DORM. 2 | 11.66 |
| 11 | DORM. 3 | 11.66 |
| 12 | DORM. 4 | 11.50 |
| 13 | BAÑO 2 | 4.30 |
| 14 | GARAJE 50% | 14.89 |
| 15 | ZAGUÁN 50% | 3.25 |
| TOTAL SUP. UTIL VIVIENDA | | 162,35 m² |
| TOTAL CONST. VIVIENDA | | 191,45 m² |

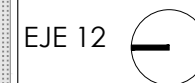
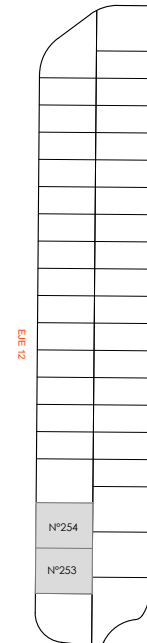

PLANTA BAJA

sin escala

Las superficies que se presentan en este plano y en su leyenda son aproximadas, las definitivas serán las que resulten de la ejecución de la obra. Se hace entrega de la vivienda de acuerdo a las especificaciones que consten en la memoria de calidades. La cocina se entrega sin amueblar. Las instalaciones y disposición de los sanitarios pueden sufrir ligeras variaciones en función del montaje definitivo. Este plano queda sujeto a posibles modificaciones de carácter técnico, legal o de ejecución.

BATAVIA

RESIDENCIAL

Superficie de Parcela: 300,00 m²
 Superficie de Jardín 1: 40,53 m²
 Superficie de Jardín 2: 38,93 m²
 Superficie de Jardín entrada: 25,04 m²

| PLANTA BAJA | | |
|---------------------------------|---------------|-----------------------------|
| 1 | HALL-DISTRIB. | 10.42 |
| 2 | SALON-COMEDOR | 28.36 |
| 3 | COCINA | 13.54 |
| 4 | BAÑO 3 | 3.25 |
| 5 | LAVANDERIA | 4.41 |
| 6 | PASILLO | 9.70 |
| 7 | DORM. 1 | 13.50 |
| 8 | VESTIDOR | 5.04 |
| 9 | BAÑO 1 | 5.45 |
| 10 | DORM. 2 | 11.00 |
| 11 | DORM. 3 | 11.00 |
| 12 | DORM. 4 | 11.09 |
| 13 | BAÑO 2 | 3.81 |
| 14 | GARAJE 50% | 15.17 |
| 15 | ZAGUÁN | 3.12 |
| TOTAL SUP. UTIL VIVIENDA | | 148,86 m² |
| TOTAL CONST. VIVIENDA | | 175,79 m² |

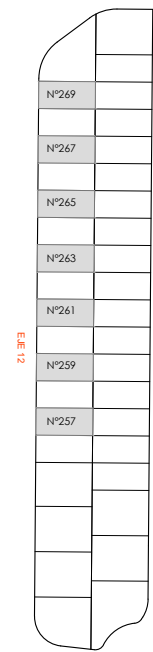
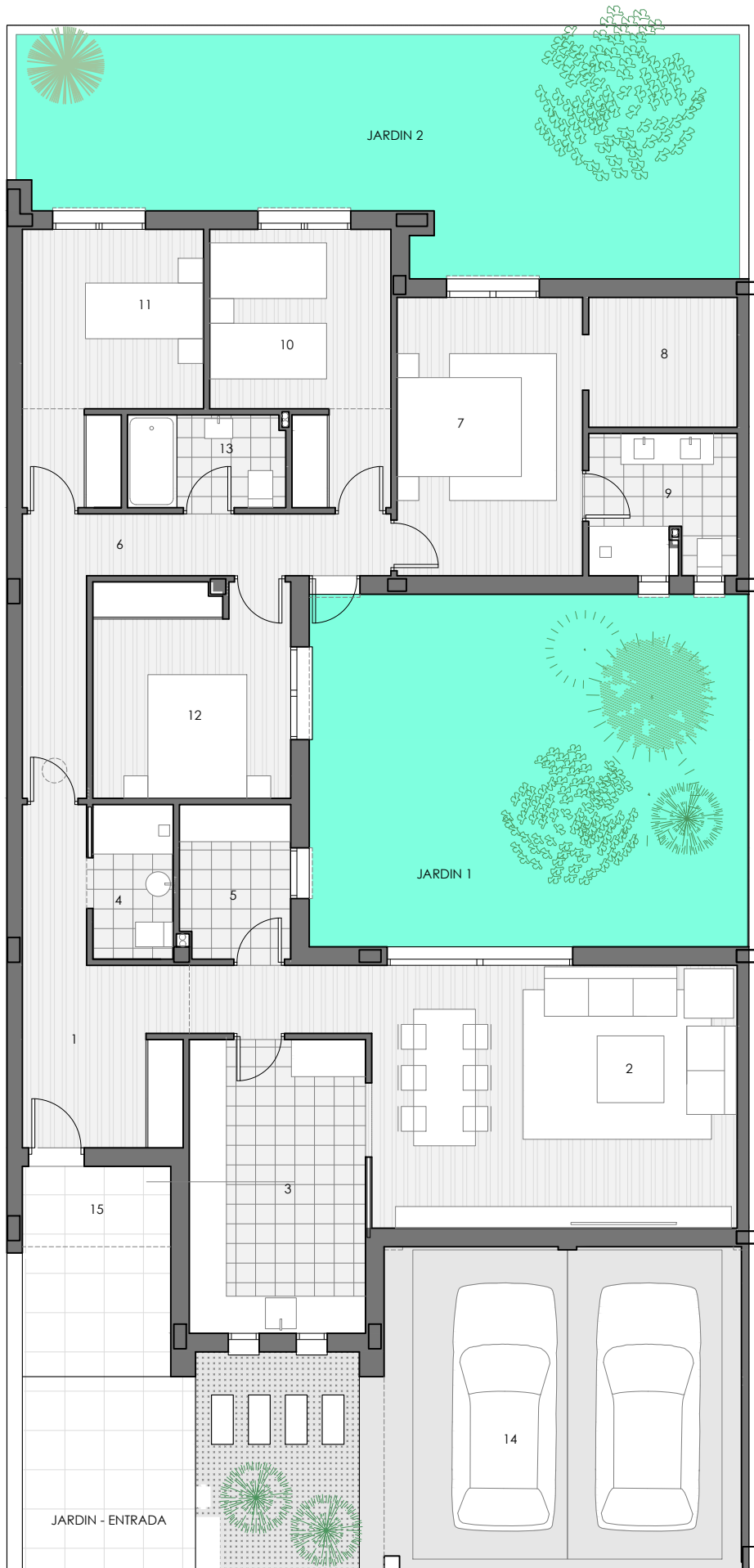

PLANTA BAJA

sin escala

Las superficies que se presentan en este plano y en su leyenda son aproximadas, las definitivas serán las que resulten de la ejecución de la obra. Se hace entrega de la vivienda de acuerdo a las especificaciones que constan en la memoria de calidades. La cocina se entrega sin amueblar. Las instalaciones y disposición de los sanitarios pueden sufrir ligeras variaciones en función del montaje definitivo. Este plano queda sujeto a posibles modificaciones de carácter técnico, legal o de ejecución.